

DAILY REPORT

04 May 2026

TRADING IDEAS

Emiten Code	Trading	Buy Range	Take Profit (1)	Take Profit (2)	Stop Loss
BUMI	Buy	234-240	246	256	224
CYBR	Buy	1255-1270	1290	1320	1175
AAI	Buy	11500-11600	11750	11900	10875
MOLI	Buy	290-294	300	308	274
ITMG	Buy	26500-26650	27150	27600	25025

EQUITY INDICATORS

Stock Indexes	Last price	Daily (%)	MTD (%)	YTD (%)
US - Dow Jones	49,499.3	(0.3)	(0.3)	3.0
US - S&P 500	7,230.1	0.3	0.3	5.6
US - NASDAQ	25,114.4	0.9	0.9	8.1
US - Russell 2000	2,812.8	0.5	0.5	13.3
Eurozone - STOXX 50	5,881.5	1.1	5.6	1.6
UK - FTSE 100	10,363.9	(0.1)	(0.1)	4.4
Germany - DAX 30	24,292.4	1.4	7.1	(0.8)
France - CAC 40	8,114.8	0.5	3.8	(0.4)
Japan - Nikkei	59,284.9	(1.1)	16.1	17.8
South Korea - KOSPI	6,598.9	(1.4)	30.6	56.6
MSCI Emerging Markets	1,601.42	0.1	0.1	14.0
MSCI Asia Excluding Japan	1,045.8	(1.3)	16.2	14.5
MSCI Indonesia	4,782.84	(2.4)	(6.2)	(25.1)
EIDO ETF	14.96	0.2	0.2	(20.0)
Hongkong - Hang Seng	25,776.5	(1.3)	4.0	0.6
China - CSI 300	4,807.3	(0.1)	8.0	3.8
India - Sensex	76,913.5	(0.8)	6.9	(9.7)
Indonesia - JCI/IDX	6,956.8	(2.0)	(1.3)	(19.5)
Malaysia - FTSE KLCI	1,722.0	0.1	1.9	2.5
Thailand - Thai SET	1,493.7	0.1	3.1	18.6
Philippines - PSEi	5,833.6	(1.3)	(1.9)	(3.6)
IDX Sectoral	Last price	Daily (%)	MTD (%)	YTD (%)
Financials	1358.4	(1.7)	0.2	(12.4)
Basic Materials	2142.1	(2.9)	8.0	4.1
Energy	3755.4	(1.1)	1.7	(15.7)
Consumer Non-Cyclicals	726.2	(2.2)	(0.6)	(9.2)
Infrastructures	2018.1	(2.9)	5.0	(24.4)
Consumer Cyclicals	1062.5	(1.8)	8.2	(13.4)
Technology	7716.8	(0.9)	1.8	(19.0)
Properties & Real Estate	919.4	(2.2)	(0.2)	(21.6)
Healthcare	1719.0	(1.1)	(5.2)	(16.7)
Industrials	2061.3	(3.0)	14.7	(4.4)
Transportations & Logistics	2196.0	(0.8)	19.4	11.7
Commodities	Last price	Daily (%)	MTD (%)	YTD (%)
Oil Brent (USD/bbl)	108.2	(5.1)	(5.1)	77.8
Oil WTI (USD/bbl)	101.9	(3.0)	(3.0)	77.5
Coal Newcastle (USD/ton)	133.9	(0.1)	(0.1)	24.6
US Soybean Oil (USD/lbs)	76.7	0.4	0.4	59.5
CPO Malaysia (MYR/ton)	4,504.0	(0.0)	(4.8)	12.7
Gold NYMEX (USD/toz)	4,644.5	0.3	0.3	7.0
Nickel LME (USD/ton)	19,216.4	(0.5)	(0.5)	16.1
Copper LME (USD/ton)	12,937.7	(0.2)	5.3	3.8
Wheat CBT (USD/bushel)	624.5	0.1	0.1	23.2
Corn CBT (USD/bushel)	468.3	0.8	0.8	6.4
S&P-Goldman Sachs Commodity Index	760.4	(1.1)	(1.1)	38.7

Source: Bloomberg, MCS Research
as of: 03/05/26

Mega Capital Sekuritas
Equity Research Team

IHSG DYNAMICS

IHSG ditutup melemah (-2.03%) ke level 6,956.80 pada perdagangan Kamis kemarin (30/04) dengan saham SMMA (+4.00%), BUMI (+4.35%), ADRO (+3.28%) sebagai Leading Movers. Sedangkan, BBRI (-2.61%), BBCA (-2.09%), BREN (-2.61%) tercatat sebagai Lagging Movers. Investor asing mencatatkan net sell IDR 1.65tn di pasar reguler dan net sell di seluruh pasar IDR 1.49tn. Di sisi sektoral, 11 dari 11 sektor ditutup melemah dengan sektor Industrial mencatat penurunan terdalam (-2.95%). Sementara itu, indeks-indeks saham di AS ditutup variatif dengan indeks Dow Jones turun (-0.31%) menjadi 49,499, S&P 500 naik (+0.29%) ke level 7,230, dan Nasdaq menguat (+0.89%) ke level 25,114. Pergerakan pasar hari ini di dibayang-bayangi oleh potensi melandainya laju inflasi yang kami perkirakan menjadi +2.40% YoY (Mar: 3.48% YoY) yang lebih rendah dibandingkan konsensus (Cons: 2.69% YoY). BPS juga akan merilis neraca perdagangan bulan Maret yang kami perkirakan turun menjadi USD 1.00bn (Feb: USD 1.28bn) lebih rendah dibandingkan proyeksi konsensus (Cons: USD 2.27bn). Sikap wait and see investor tecermin dari divergensi indeks ETF EIDO yang naik (+0.20%) sementara MSCI Indonesia turun (-2.40%).

Bumi Resources (BUMI) mencatatkan kenaikan pendapatan +19.75% menjadi USD 417.65mn pada 1Q26 (1Q25: USD 348.77mn). Beban pokok pendapatan juga naik 12.53% menjadi USD 334.81mn (1Q25: USD 297.53mn). Sehingga, laba bersih juga meningkat +36.66% menjadi USD 41.09mn (1Q25: USD 30.07mn). Penurunan harga batu bara rata-rata sebesar -9.70% dapat dikompensasikan dengan kenaikan volume produksi +11.62% menjadi 19.20mn ton (1Q25: 17.20mn ton) dan penjualan batu bara +14.37% menjadi 19.10mn ton (1Q25: 16.70mn ton). Stripping ratio juga turun ke 7.7X (1Q25: 8.4X). Secara teknikal, BUMI membentuk Bullish Engulfing candle dengan potensi menguat ke Rp 254 dengan support Rp 220.

Medco Energi Internasional (MEDC) membukukan lonjakan laba bersih +251.43% menjadi USD 72.15mn (1Q25: USD 20.53mn). Pendapatan perseroan naik +19.24% menjadi USD 668.31mn (1Q25: USD 560.47mn). Namun, beban pokok pendapatan meningkat +31.19% menjadi USD 436.57mn (1Q25: 331.19mn). Hasil 1Q26 secara mayoritas sesuai dengan guidance 2026, seperti oil & gas production mencapai 169 MBOEPD (FY26: 165-170 MBOEPD), cash cost USD 9.0 per BOE (FY26: USD <10.0 BOE), net debt to EBITDA sebesar 2.0X (FY26: <2.5X). Akan tetapi, ROE hanya 7X (FY26: >15X). Perseroan akan berfokus pada ramp-up Bualuang Phase-1 di 2Q, kontribusi AMMN smelter, serta realisasi capex maksimal USD 430mn yang implementasinya baru mencapai kurang dari 25.00% pada 1Q26 atau senilai USD 90.00mn.

Bank Pembangunan Daerah Jawa Barat dan Banten (BJBR) menetapkan dividen tunai tahun buku 2025 sebesar IDR 900.00bn atau Rp 85.54 per saham, yang mencerminkan dividend payout ratio 78.07% dari laba bersih sebesar IDR 1.15tn. Seluruh dividen yang dibagikan merupakan dividen final, tanpa adanya pembagian dividen interim sebelumnya. Perseroan mencatatkan kenaikan pendapatan bunga +6.83% menjadi IDR 15.79tn (2024: IDR 14.78tn), didorong oleh kenaikan pendapatan bunga dan syariah +13.33% menjadi IDR 7.51tn (2024: IDR 6.63tn). Namun, laba yang dapat diatribusikan kepada pemilik entitas induk tercatat turun menjadi IDR 1.15tn (2024: IDR 1.37tn), sejalan dengan penurunan laba per saham (EPS) menjadi Rp 109.57 (2024: Rp 130.16). Perseroan juga mencatatkan saldo laba sebesar IDR 252.81bn. Cum date dividen di pasar reguler dan negosiasi ditetapkan pada 7 Mei, dengan pembayaran dividen dijadwalkan pada 26 Mei.

SEKTOR YANG DAPAT DIPERHATIKAN

IDX CYCLICALS, IDX PROPERTY, dan IDX TRANSPORTATION

04 May 2026

TECHNICAL JCI



Pergerakan IHSG pada penutupan perdagangan Kamis (30/04/2026) mengalami pelemahan -144.42 poin (-2.03%) ke level 6,956.80.

IHSG saat ini ditutup di bawah EMA 21 dengan stochastic mendatar pada area oversold. Menurut kami, IHSG berpotensi mengalami rebound menuju dengan resistance terdekat 7,109 dan support pada lowest point 6,876.

TRADING REVIEW

Stock Recap Trading Ideas 2026								
Date	Code	Action	Call Price	Last Price	Target Price	Stop Loss	Profit/Loss (%)	Remarks
30-Mar-26	INDY	BUY	3070	3650	3200-3250	2900	5.86%	Sudah mencapai TP 1 & 2
31-Mar-26	MSIN	BUY	570	800	600-615	540	7.89%	Sudah mencapai TP 1 & 2
1-Apr-26	ERAA	BUY	374	410	388-394	360	-3.74%	Sudah menyentuh SL
2-Apr-26	GOTO	BUY	52	54	55-56	50	1.92%	Sudah menyentuh SL
6-Apr-26	MNCN	BUY	224	242	236-244	212	5.36%	Sudah mencapai TP 1
7-Apr-26	BRPT	BUY	1340	1835	1375-1435	1255	7.09%	Sudah mencapai TP 1 & 2
9-Apr-26	ENRG	BUY	1645	1700	1700-1740	1540	5.78%	Sudah mencapai TP 1 & 2
10-Apr-26	BIPI	BUY	250	240	256-264	232	5.60%	Sudah mencapai TP 1 & 2
13-Apr-26	RATU	BUY	5525	6175	5800-6000	5200	8.60%	Sudah mencapai TP 1 & 2
14-Apr-26	BWPT	BUY	133	134	138-141	125	6.02%	Sudah mencapai TP 1 & 2
15-Apr-26	NICL	BUY	970	875	995-1060	910	2.58%	Sudah mencapai TP 1
16-Apr-26	ASLC	BUY	82	74	84-86	75	2.44%	Sudah mencapai TP 1
17-Apr-26	SMGR	BUY	2460	2000	2530-2620	2350	-4.47%	Sudah menyentuh SL
20-Apr-26	DKFT	BUY	805	835	840-860	760	3.73%	Naik, Namun tidak menyentuh area TP
21-Apr-26	ARKO	BUY	9150	9650	9575-9825	8650	7.38%	Sudah mencapai TP 1 & 2
22-Apr-26	BWPT	BUY	137	134	142-146	128	3.65%	Sudah mencapai TP 1
23-Apr-26	ENRG	BUY	1890	1700	1940-2000	1780	5.82%	Sudah mencapai TP 1 & 2
24-Apr-26	SRSN	BUY	68	70	72-73	65	1.47%	Naik, Namun tidak menyentuh area TP
27-Apr-26	MAPI	BUY	1280	1215	1305-1320	1235	3.13%	Sudah mencapai TP 1 & 2
28-Apr-26	CYBR	BUY	1240	1270	1280-1325	1175	0.81%	Naik, Namun tidak menyentuh area TP
29-Apr-26	PADA	BUY	208	181	218-224	195	4.81%	Sudah mencapai TP 1
30-Apr-26	AADI	BUY	11200	11600	11475-11700	10650	4.46%	Sudah mencapai TP 1 & 2
Total Return								3.92%

04 May 2026

TRADING IDEAS

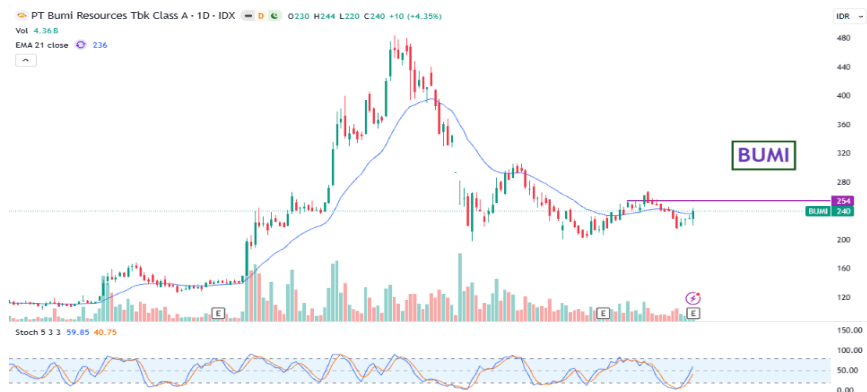

Short Term Buy—BUMI

BUY	234
	240
TP	246
	256
SL	224

BUMI, ditutup di atas EMA 21 dengan Bullish Engulfing candle. BUMI berpotensi menguat ke 246 dengan support 224.



Short Term Buy—CYBR

BUY	1,255
	1,270
TP	1,290
	1,320
SL	1,175

CYBR, reject dari area classic support dengan stochastic mengarah ke atas pada area netral. CYBR berpotensi naik ke 1,290 dengan support 1,175.



Short Term Buy—AADI

BUY	11,500
	11,600
TP	11,750
	11,900
SL	10,875

AADI, berada dalam bullish trend dan telah reject dari dynamic support. AADI berpotensi menguat ke 11,750 dengan support 10,875.

04 May 2026

TRADING IDEAS



Short Term Buy—MOLI

BUY	290
	294
TP	300
	308
SL	274

MOLI, breakout dari minor resistance dengan volume spike. MOLI berpotensi menguat ke 300 dengan support 274.



Short Term Buy—ITMG

BUY	26,500
	26,650
TP	27,150
	27,600
SL	25,025

ITMG, ditutup di atas EMA 21 dengan Bullish Divergence. ITMG berpotensi melanjutkan penguatannya ke 27,150 dengan support 25,025.



Short Term Sell—JSMR

BUY	-
	-
TP	-
	-
SL	-

JSMR, berada dalam bearish trend dan telah breakdown classic support terdekat. JSMR berpotensi melemah menuju 2,910.

04 May 2026

MARKET DATA

GLOBAL INDEX VALUATION

Country	Indices	Price	% Day	% YTD	PER 25E (X)	PER 26E (X)	PBV 25E (X)	PBV 26E (X)
Indonesia	JCI	6956.804	-2.03	-19.55	16.66	11.01	1.81	0.07
Hongkong	Hangseng	25776.53	-1.28	0.57	13.33	11.51	1.35	1.25
China	Shanghai	4112.159	0.11	3.61	#N/A	14.36	1.61	1.42
Japan	Nikkei	59513.12	0.38	18.22	23.55	11.51	2.89	2.69
Malaysia	KLCI	1722.02	0.09	2.49	16.15	15.01	1.61	1.51
Korea Selatan	Kospi	6777.16	2.70	60.82	24.93	8.05	2.02	1.82
Singapore	STI	4912.69	1.06	5.74	16.97	15.36	1.57	1.58
Taiwan	TWSE	38926.63	-0.96	34.40	30.06	19.67	3.85	3.82
Thailand	SET	1493.69	0.13	18.58	17.06	15.16	1.42	1.45
Vietnam	VN-Index	1854.1	-1.16	3.90	17.16	13.09	2.20	1.69
Filipina	PSEI	5833.64	-1.26	-3.62	9.01	8.78	1.18	1.10

RIGHTS ISSUE

Stock	Ratio	Price	Cum Date	Ex Date	Recording	Trading Start	Trading End
ELPI	200 : 57	350	30-Apr-26	4-May-26	5-May-26	7-May-26	13-May-26
BABY	625 : 57	590	24-Apr-26	27-Apr-26	28-Apr-26	30-Apr-26	7-May-26

DIVIDEND

Stock	Dividend	Cum Date	Ex Date	Recording	Payment
ASII	292.00	4-May-26	5-May-26	6-May-26	25-May-26
PRDA	162.68	4-May-26	5-May-26	6-May-26	22-May-26
BTPN	9.50	4-May-26	5-May-26	6-May-26	22-May-26
HEAL	13.50	4-May-26	5-May-26	6-May-26	22-May-26
GOOD	9.50	4-May-26	5-May-26	6-May-26	20-May-26
TRIS	7.74	4-May-26	5-May-26	6-May-26	29-May-26

GENERAL MEETING

Date	Stock	AGM/EGM	Time
4-May-26	ACST	AGM	14:00
4-May-26	NICL	EGM	14:00

IDX LEADER		IDX LAGGARD		TOP GAINERS		TOP LOSERS		TOP VOLUME	
Ticker	Chg	Ticker	Chg	Ticker	Chg	Ticker	Chg	Ticker	Chg
SMMA	4.00%	BBRI	-2.61%	SDMU	28.57%	BOBA	-14.91%	TOOL	6.38%
BUMI	4.35%	BBCA	-2.09%	HERO	24.74%	KONI	-14.53%	ESIP	6.75%
ADRO	3.28%	BREN	-5.71%	ADHI	16.48%	MAIN	-14.50%	BNBR	-2.73%

Source: Bloomberg, MCS Research

04 May 2026

Research Division

Lionel Priyadi	Fixed Income & Macro Strategist	6221-7995-795	62149
Revo Gilang Firdaus	Equity Analyst	6221-7917-5599	62431
Nanda Puput Rahmawati	Research Analyst	6221-7917-5599	62089

Equity Brokerage Division

Mirna Elok Anggraini	mirna.anggraini@megasekuritas.id	+62 21 7917 5599	62430
Siti Horiani	siti.horiani@megasekuritas.id	+62 21 7917 5599	62177
Dewi Suryani	dewi.suryani@megasekuritas.id	+62 21 7917 5599	62441
Ety Sulistyowati	ety.sulistyowati@megasekuritas.id	+62 21 7917 5599	62159
Syaifathir Muhamad	fathir@megasekuritas.id	+62 21 7917 5599	62179

Fixed Income Sales & Trading

Tel. +62 7917 5559-62 Fax. +62 21 7917 5965

Investment Banking

Tel. +62 21 7917 5599 Fax. +62 21 7919 3900

PT. Mega Capital SekuritasMenara Bank Mega Lt. 2
Jl. Ka P. Tendean. Kav 12-14 A
Jakarta Selatan 12790**DISCLAIMER**

This Document is for information only and for the use of the recipient. It is not to be reproduced or copied or made available to others. Under no circumstances is it to be considered as an offer to sell or solicitation to buy any security. Any recommendation contained in this report May not be suitable for all investors and strictly a personal view and should not be used as a sole judgment for investment. Moreover, although the information contained herein has been obtained from sources believed to be reliable, its accuracy, completeness and reliability cannot be guaranteed. All rights reserved by Mega Capital Sekuritas.